



PEMERINTAH KABUPATEN PEMALANG
DINAS KESEHATAN
RSUD dr. M. ASHARI KABUPATEN PEMALANG

Nomor : 800/ 002/RSUD
Lampiran : -
Perihal : Laporan Jumlah Karyawan
RSUD dr. M. Ashari
Triwulan I

Pemalang, 3 Maret 2021

Kepada Yth :
DIREKTUR RSUD dr. M. Ashari
Kabupaten Pemalang
di -

PEMALANG

Dengan Hormat,

Berikut ini kami Laporkan Jumlah Karyawan RSUD dr. M. Ashari terhitung mulai tanggal 2 Januari 2021 s.d. 2 Maret 2021.

- I. Jumlah seluruh Karyawan RSUD dr. M. Ashari baik PNS maupun Tenaga BLUD sebanyak **925** Karyawan, dengan rincian sebagai berikut :
- PNS : 451 Orang;
 - Dokter BLUD : 8 Orang; (6 Dokter Spesialis dan 2 Dokter Umum)
 - BLUD : 336 Orang;
 - Satpam : 32 Orang;
 - Cleaning Service : 73 Orang;
 - Petugas Parkir : 21 Orang;
 - Teknisi : 4 Orang.
- II. Adapun karyawan RSUD dr. M. Ashari baik PNS maupun Tenaga BLUD yang Mutasi dan Mengundurkan diri terhitung mulai tanggal 2 Januari 2021 s.d. 2 Maret 2021, sebagai berikut :
- PNS : 4 Orang;
 - Dokter Spesialis (BLUD) : 2 Orang;
 - Pangadministrasi (BLUD) : 1 Orang;
 - Satpam : 1 Orang;

Demikian untuk menjadikan periksa disampaikan terima kasih.

Kepala Bagian Tata Usaha
RSUD dr. M. Ashari
Kabupaten Pemalang

DIAN IKA SISWANTI, S.Si.,M.Si
Pembina
NIP. 19750227 199903 2 007

Tembusan : Kepada Yth.

1. Kasubbag Kepeawaian RSUD dr. M. Ashari Kab. Pemalang;
2. Arsip.



PEMERINTAH KABUPATEN PEMALANG
DINAS KESEHATAN
RUMAH SAKIT UMUM DAERAH dr. M. ASHARI

KEPUTUSAN DIREKTUR RSUD dr. M. ASHARI KABUPATEN PEMALANG
NOMOR : 445/ 3465-1 /RSUD

TENTANG

PENETAPAN POLA KETENAGAAN BERDASARKAN ANALISIS BEBAN KERJA
RSUD dr. M. ASHARI KABUPATEN PEMALANG

DIREKTUR RSUD dr. M. ASHARI KABUPATEN PEMALANG,

- Menimbang :
- a. bahwa dalam rangka mewujudkan pemenuhan kebutuhan masyarakat akan pelayanan kesehatan yang sesuai standar profesi dan standar pelayanan, agar tercipta pelayanan prima dibidang kesehatan kerumahsakitannya diperlukan berbagai ketrampilan, pendidikan dan kualifikasi staf;
 - b. bahwa untuk dapat mewujudkan kondisi sebagaimana yang dimaksud perlu menetapkan Pola Ketenagaan Berdasarkan Analisis Beban Kerja pada masing-masing unit kerja di lingkungan RSUD dr. M. Ashari Kabupaten Pemalang guna perencanaan kebutuhan sumber daya manusia kesehatan sesuai dengan tugas dan fungsi masing-masing;
 - c. bahwa berdasarkan pertimbangan sebagaimana dimaksud dalam huruf a dan huruf b, perlu menetapkan Keputusan Direktur tentang Penetapan Pola Ketenagaan Berdasarkan Analisis Beban Kerja RSUD dr. M. Ashari Kabupaten Pemalang;
- Mengingat :
1. Undang-Undang Nomor 13 Tahun 1950 tentang Pembentukan Daerah-daerah Kabupaten dalam Lingkungan Provinsi Jawa Tengah;

2. Undang-Undang Nomor 36 Tahun 2009 tentang Kesehatan;
3. Undang-Undang Nomor 44 Tahun 2009 tentang Rumah Sakit;
4. Undang-Undang Nomor 5 Tahun 2014 tentang Aparatur Sipil Negara;
5. Peraturan Pemerintah Nomor 32 Tahun 1950 tentang Penetapan Mulai Berlakunya Undang-Undang Nomor 13 Tahun 1950;
6. Peraturan Pemerintah Nomor 11 Tahun 2011 tentang Manajemen Pegawai Negeri Sipil;
7. Peraturan Menteri Negara Pendayagunaan Aparatur Negara Dan Reformasi Birokrasi Nomor 26 Tahun 2011 tentang Pedoman Perhitungan Jumlah Kebutuhan Pegawai Negeri Sipil Untuk Daerah;
8. Peraturan Menteri Kesehatan Nomor 56 Tahun 2014 tentang Klasifikasi Dan Perizinan Rumah Sakit;
Peraturan Menteri Kesehatan Nomor 33 Tahun 2015 tentang Pedoman Penyusunan Perencanaan Kebutuhan Sumber Daya Manusia Kesehatan;
9. Peraturan Daerah Kabupaten Pemalang Nomor 13 Tahun 2016 tentang Pembentukan dan Susunan Perangkat Daerah Kabupaten Pemalang sebagaimana telah diubah dengan Peraturan Daerah Kabupaten Pemalang Nomor 13 Tahun 2019 tentang Perubahan Atas Peraturan Daerah Kabupaten Pemalang Nomor 13 Tahun 2016 tentang Pembentukan dan Susunan Perangkat Daerah Kabupaten Pemalang;
10. Peraturan Bupati Pemalang Nomor 129 Tahun 2016 tentang Pembentukan Unit Pelaksana Teknis RSUD dr. M. Ashari pada Dinas Kesehatan Kabupaten Pemalang;

MEMUTUSKAN :

Menetapkan :

KESATU : Menetapkan Pola Ketenagaan Berdasarkan Analisis Beban Kerja Rumah Sakit Umum Daerah dr. M. Ashari Kabupaten Pemalang sebagaimana tercantum dalam Lampiran Keputusan ini

KEDUA : Adapun mekanisme penyusunan pola ketenagaan adalah:

- a. Penyusunan rencana kebutuhan riil pegawai sesuai beban kerja, penataan/penyempurnaan struktur organisasi, program seleksi dan rotasi pegawai dari unit yang kelebihan pegawai ke unit yang kekurangan pegawai, bahan penyempurnaan sistem dan prosedur kerja, serta penilaian kinerja dengan metode Sasaran Kinerja Pegawai (SKP) yaitu dengan cara masing-masing unit kerja mengusulkan kebutuhan tenaga yang diperlukan sesuai kriteria kebutuhan, jenis pendidikan, kualifikasi dan

- ketrampilan yang kemudian akan di masukan aplikasi <https://renbut.kemkes.go.id/> oleh Tim Penyusun Pola Ketenagaan RSUD dr. M. Ashari Kab. Pemalang di bawah koordinasi Bagian Tata Usaha;
- b. Tim Penyusun Pola Ketenagaan RSUD dr. M. Ashari Kab. Pemalang merekap dan mengidentifikasi kebutuhan tenaga masing-masing Bagian/Bidang;
 - c. Hasil identifikasi dari Tim Penyusun Pola Ketenagaan RSUD dr. M. Ashari Kab. Pemalang untuk mengetahui jumlah kelebihan dan kekurangan pegawai yang dibutuhkan;
 - d. Tim Penyusun Pola Ketenagaan RSUD dr. M. Ashari Kab. Pemalang membuat rekomendasi usulan tambahan tenaga dari Bagian/Bidang terkait;
 - e. Tim Penyusun Pola Ketenagaan RSUD dr. M. Ashari Kab. Pemalang membuat rekomendasi usulan kenaikan jenjang;

KETIGA : Segala biaya yang timbul sebagai akibat dikeluarkannya keputusan ini dibebankan kepada Anggaran BLUD Rumah Sakit Umum Daerah dr. M. Ashari Kabupaten Pemalang.

KEEMPAT : Keputusan ini mulai berlaku mulai tanggal ditetapkan.

Ditetapkan di Pemalang
pada tanggal 2 Desember 2020

DIREKTUR RSUD dr. M. ASHARI
KABUPATEN PEMALANG,

dr. SUNARDO BUDI SANTOSO, Sp.THT-KL, M.Kes.
Pembina Tk. I
NIP. 19720727 200312 1 005

Paraf Hirarki	Kasubbag	Kabbag TU
		

LAMPIRAN
KEPUTUSAN DIREKTUR RSUD dr. M. ASHARI PEMALANG
NOMOR : 445/ /RSUD
PENETAPAN POLA KETENAGAAN RSUD dr. M. ASHARI
KABUPATEN PEMALANG

Lampiran 1 : Peta Jabatan
Lampiran 2 : Rencana Kebutuhan

**PETA JABATAN RUMAH SAKIT UMUM DAERAH M ASHARI KABUPATEN PEMALANG
 BAGIAN TATA USAHA**

DIREKTUR

KEPALA BAGIAN TATA USAHA

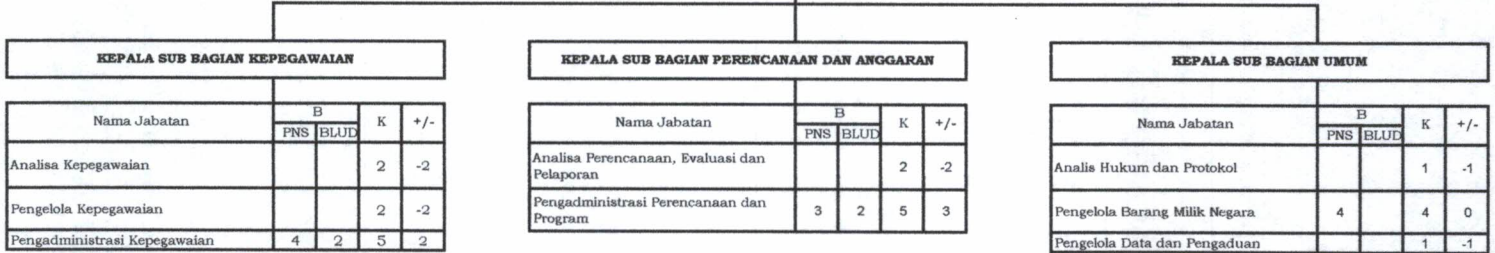

Nama Jabatan	B		K	+/-
	PNS	BLUD		
Analisa Kepegawaian			2	-2
Pengelola Kepegawaian			2	-2
Pengadministrasi Kepegawaian	4	2	5	2

Nama Jabatan	B		K	+/-
	PNS	BLUD		
Analisa Perencanaan, Evaluasi dan Pelaporan			2	-2
Pengadministrasi Perencanaan dan Program	3	2	5	3

Nama Jabatan	B		K	+/-
	PNS	BLUD		
Analisis Hukum dan Protokol			1	-1
Pengelola Barang Milik Negara	4		4	0
Pengelola Data dan Pengaduan			1	-1
Pengemudi Ambulance	8	1	12	-3
Pengemudi			1	-1
Pramubakti	9	16	25	
Petugas Keamanan		33	35	-2
Petugas Kebersihan		73	75	-2

Direktur RSUD dr. M. Ashari
 Kabupaten Pemalang

dr. SUNARDO BUDI SANTOTO, Sp.THT-KL., M.Kes.
 Pembina Tk. I
 NIP. 19720727 200312 1 005

Paraf Hirarki	Kasubag	Kabag Tu

**PETA JABATAN RUMAH SAKIT UMUM DAERAH M ASHARI KABUPATEN PEMALANG
BIDANG PELAYANAN**

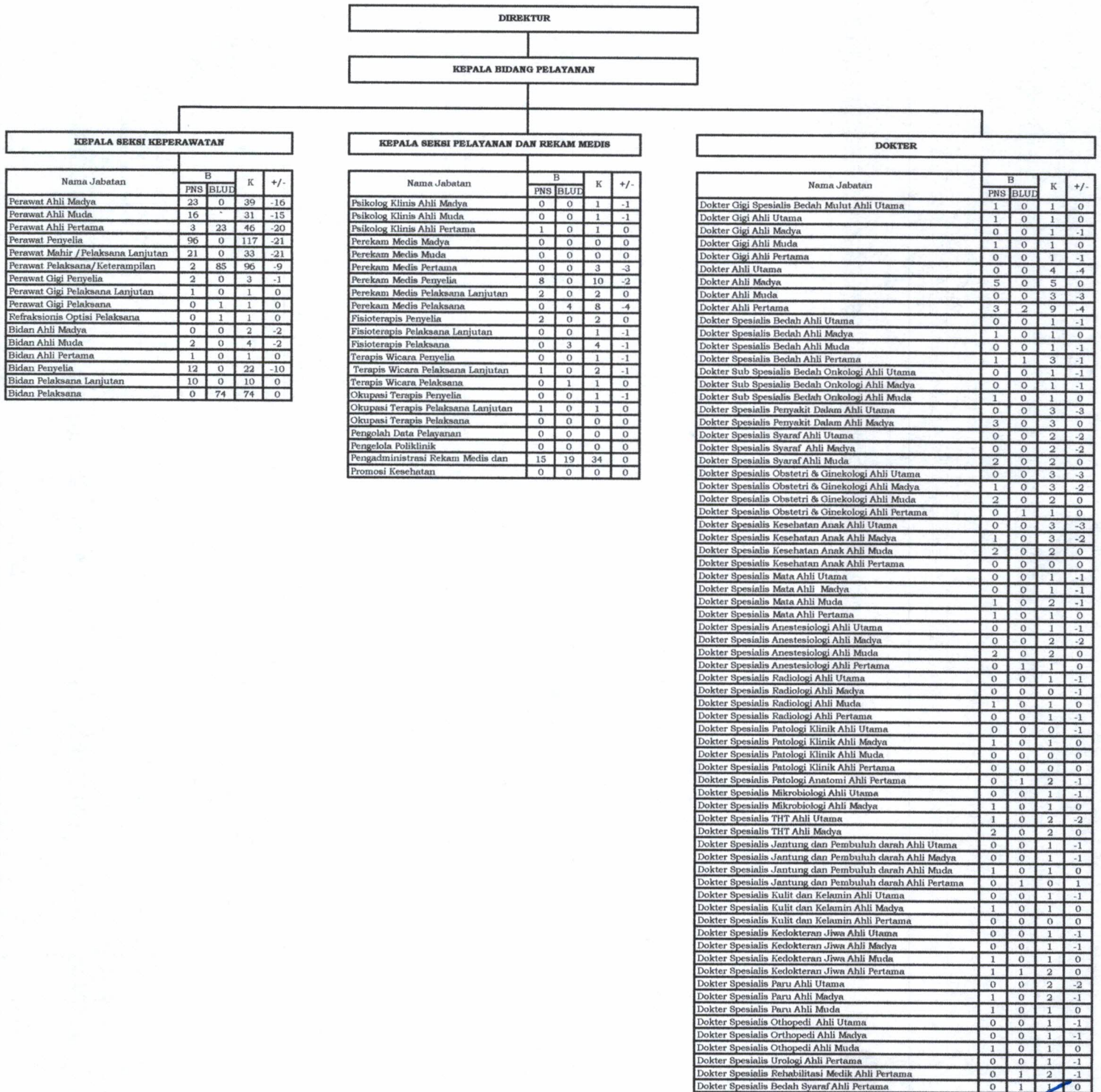

Direktur RSUD dr. M. Ashari
Kabupaten Pemalang

dr. SUNARNO BUDI SANTOTO, Sp.THT-KL., M.Kes.
Pembina Tk. I
NIP. 19720727 200312 1 005

Paraf Hirarki	Kasubag	Kabag Tu
	<i>[Signature]</i>	<i>[Signature]</i>

**PETA JABATAN RUMAH SAKIT UMUM DAERAH M ASHARI KABUPATEN PEMALANG
 BIDANG PENUNJANG**

DIREKTUR

KEPALA BIDANG PENUNJANG

KEPALA SEKSI PENUNJANG MEDIS DAN NON MEDIS

Nama Jabatan	B		K	+/-
	PNS	BLUD		
Nutrisiologi Utama	0	0	0	0
Nutrisiologi Madya	0	0	2	-2
Nutrisiologi Ahli Muda	5	0	5	0
Nutrisiologi Ahli Pertama	0	0	3	-3
Nutrisiologi Penyelia	3	0	4	-1
Nutrisiologi Pelaksana Lanjutan	1	0	2	-1
Nutrisiologi Pelaksana	0	1	2	-1
Sanitarian Ahli Utama	0	0	0	0
Sanitarian Ahli Madya	0	0	2	-2
Sanitarian Ahli Muda	2	0	3	-1
Sanitarian Ahli Pertama	0	0	0	0
Sanitarian Penyelia	8	0	8	0
Sanitarian Pelaksana Lanjutan	0	0	0	0
Sanitarian Pelaksana	0	0	2	-2
Asisten Apoteker Penyelia	6	0	12	-6
Asisten Apoteker Pelaksana Lanjutan	6	0	6	0
Asisten Apoteker Pelaksana	0	11	11	0
Radiografer Ahli Utama	0	0	0	0
Radiografer Ahli Madya	0	0	1	-1
Radiografer Ahli Muda	2	0	2	0
Radiografer Ahli Pertama	1	0	3	-2
Radiografer Penyelia	5	0	6	-1
Radiografer Pelaksana Lanjutan	1	0	1	0
Radiografer Pelaksana	0	4	4	0
Pranata Laboratorium Kesehatan	0	0	1	-1
Pranata Laboratorium Kesehatan	1	0	1	0
Pranata Laboratorium Kesehatan	0	0	0	0
Pranata Laboratorium Kesehatan	6	0	7	-1
Pranata Laboratorium Kesehatan	5	0	8	-3
Pranata Laboratorium Kesehatan	0	10	14	-4
Teknisi Elektromedis Ahli Madya	0	0	0	0
Teknisi Elektromedis Ahli Muda	0	0	0	0
Teknisi Elektromedis Ahli Pertama	0	0	1	-1
Teknisi Elektromedis Penyelia	1	0	3	-2
Teknisi Elektromedis Pelaksana	2	0	2	0
Teknisi Elektromedis Pelaksana	0	2	2	0
Penata Anestesi Madya	0	0	1	-1
Penata Anestesi Muda	2	0	3	-1
Penata Anestesi Pertama	1	0	1	0
Asisten Penata Anestesi Penyelia	1	0	2	-1
Asisten Penata Anestesi Pelaksana	1	0	1	1
Asisten Penata Anestesi Pelaksana	0	2	4	-2
Fisikawan Medis Madya	0	0	0	0
Fisikawan Medis Muda	0	0	0	0
Fisikawan Medis Pertama	0	0	0	0
Analisis Pengembangan Teknologi Medis	0	0	1	-1
Teknisi Pemeliharaan Sarana dan	11	2	13	0
Binatu Rumah Sakit	8	4	14	-2
Pemulasaran Jenazah	5	1	6	0
Petugas Kamar Gelap	1	0	1	0
Pengadministrasi Umum Penunjang	5	0	5	0
Pengadministrasi Gudang Farmasi	3	0	3	0
Operator Mesin	3	1	5	-2
Pengolah Makanan	4	0	5	-1

KEPALA SEKSI PENGEMBANGAN MUTU DAN PENGOLAHAN DATA

Nama Jabatan	B		K	+/-
	PNS	BLUD		
Pranata Komputer Penyelia	0	0	1	-1
Pranata Komputer Pelaksana Lanjutan	1	3	3	1
Pranata Komputer Pelaksana	0	2	2	0
Analisis Data dan Informasi	0	0	1	-1
Pengelola Teknologi Informasi	1	0	2	-1
Pengadministrasi Pelatihan	1	0	1	0

DOKTER

Nama Jabatan	B		K	+/-
	PNS	BLUD		
Apoteker Ahli Utama				
Apoteker Ahli Madya	4		4	
Apoteker Ahli Muda				
Apoteker Ahli Pertama		8	9	-1

Direktur RSUD dr. M. Ashari
 Kabupaten Pemalang

dr. SUNARDO BUDI SANTOTO, Sp.THT-KL., M.Kes.
 Pembina Tk. I
 NIP. 19720727 200312 1 005

Paraf Hirarki	Kasubag	Kabag Tu

LAMPIRAN II
 SK DIREKTUR RSUD dr. M. ASHARI KAB. PEMALANG
 NOMOR 445/ 3465-1 /RSUD
 TANGGAL 2 DESEMBER 2020
 TENTANG
 PENETAPAN POLA KETENAGAAN BERDASARKAN
 ANALISIS BEBAN KERJA RSUD dr. M. ASHARI
 KABUPATEN PEMALANG

**RENCANA KEBUTUHAN SESUAI ANALISA BEBAN KERJA (ABK)
 RSUD Dr. M. ASHARI PADA DINAS KESEHATAN KABUPATEN PEMALANG
 TAHUN 2020**

No	Jabatan	Kelas	Bazetting		Formasi	K/-L
			PNS	PTT BLUD		
1	Direktur RSUD dr. M. ASHARI		1	0	1	0
2	Kepala Bagian Tata Usaha		1	0	1	0
3	Kepala Subbagian Perencanaan dan Anggaran		1	0	1	0
4	Analisis Perencanaan, Evaluasi dan Pelaporan		0	0	2	-2
5	Pengadministrasian Perencanaan dan Program		3	2	5	3
6	Kepala Subbagian Umum		1	0	1	0
7	Analisis Humas dan Protokol		0	0	1	-1
8	Pengelola Barang Milik Negara		4	0	4	0
9	Pengelola Data Laporan Dan Pengaduan		0	0	1	-1
10	Pengadministrasian umum		25	19	44	0
11	Pengemudi Ambulance		8	1	12	-3
12	Pengemudi		0	0	1	-1
13	Pramu Bhakti		9	16	25	0
14	Petugas Keamanan /security		0	33	35	-2
15	Petugas Kebersihan /cleaning service		0	73	75	-2
16	Kepala Subbagian Kepegawaian		1	0	1	0
17	Pengadministrasian Kepegawaian		4	2	0	2
18	Pengelola Kepegawaian		0	0	2	-2
19	Analisis Kepegawaian		0	0	2	-2
20	Kepala Bidang Pelayanan		1	0	1	0
21	Dokter Gigi Spesialis Bedah Mulut Ahli Utama		1	0	1	0
22	Dokter Gigi Ahli Utama		1	0	1	0
23	Dokter Gigi Ahli Madya		0	0	1	-1
24	Dokter Gigi Ahli Muda		1	0	1	0
25	Dokter Gigi Ahli Pertama		0	0	1	-1
26	Dokter Ahli Utama		0	0	4	-4
27	Dokter Ahli Madya		5	0	5	0
28	Dokter Ahli Muda		0	0	3	-3
29	Dokter Ahli Pertama		3	2	9	-4
30	Dokter Spesialis Bedah Ahli Utama		0	0	1	-1
31	Dokter Spesialis Bedah Ahli Madya		1	0	1	0
32	Dokter Spesialis Bedah Ahli Muda		0	0	1	-1
33	Dokter Spesialis Bedah Ahli Pertama		1	1	3	-1
34	Dokter Sub Spesialis Bedah Onkologi Ahli Utama		0	0	1	-1
35	Dokter Sub Spesialis Bedah Onkologi Ahli Madya		0	0	1	-1
36	Dokter Sub Spesialis Bedah Onkologi Ahli Muda		1	0	1	0
37	Dokter Spesialis Penyakit Dalam Ahli Utama		0	0	3	-3
38	Dokter Spesialis Penyakit Dalam Ahli Madya		3	0	3	0
39	Dokter Spesialis Syaraf Ahli Utama		0	0	2	-2
40	Dokter Spesialis Syaraf Ahli Madya		0	0	2	-2

41	Dokter Spesialis Syaraf Ahli Muda		2	0	2	0
42	Dokter Spesialis Obstetri & Ginekologi Ahli Utama		0	0	3	-3
43	Dokter Spesialis Obstetri & Ginekologi Ahli Madya		1	0	3	-2
44	Dokter Spesialis Obstetri & Ginekologi Ahli Muda		2	0	2	0
45	Dokter Spesialis Obstetri & Ginekologi Ahli Pertama		0	1	1	0
46	Dokter Spesialis Kesehatan Anak Ahli Utama		0	0	3	-3
47	Dokter Spesialis Kesehatan Anak Ahli Madya		1	0	3	-2
48	Dokter Spesialis Kesehatan Anak Ahli Muda		2	0	2	0
49	Dokter Spesialis Kesehatan Anak Ahli Pertama		0	0	0	0
50	Dokter Spesialis Mata Ahli Utama		0	0	1	-1
51	Dokter Spesialis Mata Ahli Madya		0	0	1	-1
52	Dokter Spesialis Mata Ahli Muda		1	0	2	-1
53	Dokter Spesialis Mata Ahli Pertama		1	0	1	0
54	Dokter Spesialis Anestesiologi Ahli Utama		0	0	1	-1
55	Dokter Spesialis Anestesiologi Ahli Madya		0	0	2	-2
56	Dokter Spesialis Anestesiologi Ahli Muda		2	0	2	0
57	Dokter Spesialis Anestesiologi Ahli Pertama		0	1	1	0
58	Dokter Spesialis Radiologi Ahli Utama		0	0	1	-1
59	Dokter Spesialis Radiologi Ahli Madya		0	0	0	-1
60	Dokter Spesialis Radiologi Ahli Muda		1	0	1	0
61	Dokter Spesialis Radiologi Ahli Pertama		0	0	1	-1
62	Dokter Spesialis Patologi Klinik Ahli Utama		0	0	0	-1
63	Dokter Spesialis Patologi Klinik Ahli Madya		1	0	1	0
64	Dokter Spesialis Patologi Klinik Ahli Muda		0	0	0	0
65	Dokter Spesialis Patologi Klinik Ahli Pertama		0	0	0	0
66	Dokter Spesialis Patologi Anatomi Ahli Pertama		0	1	2	-1
67	Dokter Spesialis Mikrobiologi Ahli Utama		0	0	1	-1
68	Dokter Spesialis Mikrobiologi Ahli Madya		1	0	1	0
69	Dokter Spesialis THT Ahli Utama		1	0	2	-2
70	Dokter Spesialis THT Ahli Madya		2	0	2	0
71	Dokter Spesialis Jantung dan Pembuluh darah Ahli Utama		0	0	1	-1
72	Dokter Spesialis Jantung dan Pembuluh darah Ahli Madya		0	0	1	-1
73	Dokter Spesialis Jantung dan Pembuluh darah Ahli Muda		1	0	1	0
74	Dokter Spesialis Jantung dan Pembuluh darah Ahli Pertama		0	1	0	1
75	Dokter Spesialis Kulit dan Kelamin Ahli Utama		0	0	1	-1
76	Dokter Spesialis Kulit dan Kelamin Ahli Madya		1	0	1	0
77	Dokter Spesialis Kulit dan Kelamin Ahli Pertama		0	0	0	0
78	Dokter Spesialis Kedokteran Jiwa Ahli Utama		0	0	1	-1
79	Dokter Spesialis Kedokteran Jiwa Ahli Madya		0	0	1	-1
80	Dokter Spesialis Kedokteran Jiwa Ahli Muda		1	0	1	0
81	Dokter Spesialis Kedokteran Jiwa Ahli Pertama		1	1	2	0
82	Dokter Spesialis Paru Ahli Utama		0	0	2	-2
83	Dokter Spesialis Paru Ahli Madya		1	0	2	-1
84	Dokter Spesialis Paru Ahli Muda		1	0	1	0
85	Dokter Spesialis Othopedi Ahli Utama		0	0	1	-1
86	Dokter Spesialis Orthopedi Ahli Madya		0	0	1	-1
87	Dokter Spesialis Othopedi Ahli Muda		1	0	1	0
89	Dokter Spesialis Urologi Ahli Pertama		0	0	1	-1
90	Dokter Spesialis Rehabilitasi Medik Ahli Pertama		0	1	2	-1
91	Dokter Spesialis Bedah Syaraf Ahli Pertama		0	1	1	0
92	Kepala Seksi Keperawatan		1	0	1	0
93	Perawat Ahli Madya		23	0	39	-16
94	Perawat Ahli Muda		16		31	-15

95	Perawat Ahli Pertama		3	23	46	-20
96	Perawat Penyelia		96	0	117	-21
97	Perawat Mahir /Pelaksana Lanjutan		21	0	33	-21
98	Perawat Pelaksana/Keterampilan		2	85	96	-9
99	Perawat Gigi Penyelia		2	0	3	-1
100	Perawat Gigi Pelaksana Lanjutan		1	0	1	0
101	Perawat Gigi Pelaksana		0	1	1	0
102	Refraksionis Optisi Pelaksana		0	1	1	0
103	Bidan Ahli Madya		0	0	2	-2
104	Bidan Ahli Muda		2	0	4	-2
105	Bidan Ahli Pertama		1	0	1	0
106	Bidan Penyelia		12	0	22	-10
107	Bidan Pelaksana Lanjutan		10	0	10	0
108	Bidan Pelaksana		0	74	74	0
109	Kepala Seksi Pelayanan Medis dan Rekam Medis		0	0	1	-1
110	Psikolog Klinis Ahli Madya		0	0	1	-1
111	Psikolog Klinis Ahli Muda		0	0	1	-1
112	Psikolog Klinis Ahli Pertama		1	0	1	0
113	Perekam Medis Madya		0	0	0	0
114	Perekam Medis Muda		0	0	0	0
115	Perekam Medis Pertama		0	0	3	-3
116	Perekam Medis Penyelia		8	0	10	-2
117	Perekam Medis Pelaksana Lanjutan		2	0	2	0
118	Perekam Medis Pelaksana		0	4	8	-4
119	Fisioterapis Penyelia		2	0	2	0
120	Fisioterapis Pelaksana Lanjutan		0	0	1	-1
121	Fisioterapis Pelaksana		0	3	4	-1
122	Terapis Wicara Penyelia		0	0	1	-1
123	Terapis Wicara Pelaksana Lanjutan		1	0	2	-1
124	Terapis Wicara Pelaksana		0	1	1	0
125	Okupasi Terapis Penyelia		0	0	1	-1
126	Okupasi Terapis Pelaksana Lanjutan		1	0	1	0
127	Okupasi Terapis Pelaksana		0	0	0	0
128	Pengolah Data Pelayanan		0	0	0	0
129	Pengelola Poliklinik		0	0	0	0
130	Pengadministrasi Rekam Medis dan Informasi		15	19	34	0
131	Promosi Kesehatan		0	0	0	0
132	Kepala Bidang Penunjang		1	0	1	0
133	Apoteker Ahli Utama		0	0	0	0
134	Apoteker Ahli Madya		4	0	4	0
135	Apoteker Ahli Muda		0	0	0	0
136	Apoteker Ahli Pertama		0	8	9	-1
137	Kepala Seksi Penunjang Medis dan Non Medis		1	0	1	0
138	Nutrisionis Utama		0	0	0	0
139	Nutrisionis Madya		0	0	2	-2
140	Nutrisionis Ahli Muda		5	0	5	0
141	Nutrisionis Ahli Pertama		0	0	3	-3
142	Nutrisionis Penyelia		3	0	4	-1
143	Nutrisionis Pelaksana Lanjutan		1	0	2	-1
144	Nutrisionis Pelaksana		0	1	2	-1
145	Sanitarian Ahli Utama		0	0	0	0
146	Sanitarian Ahli Madya		0	0	2	-2
147	Sanitarian Ahli Muda		2	0	3	-1

148	Sanitarian Ahli Pertama		0	0	0	0
149	Sanitarian Penyelia		8	0	8	0
150	Sanitarian Pelaksana Lanjutan		0	0	0	0
151	Sanitarian Pelaksana		0	0	2	-2
152	Asisten Apoteker Penyelia		6	0	12	-6
153	Asisten Apoteker Pelaksana Lanjutan		6	0	6	0
154	Asisten Apoteker Pelaksana		0	11	11	0
155	Radiografer Ahli Utama		0	0	0	0
156	Radiografer Ahli Madya		0	0	1	-1
157	Radiografer Ahli Muda		2	0	2	0
158	Radiografer Ahli Pertama		1	0	3	-2
159	Radiografer Penyelia		5	0	6	-1
160	Radiografer Pelaksana Lanjutan		1	0	1	0
161	Radiografer Pelaksana		0	4	4	0
162	Pranata Laboratorium Kesehatan Madya		0	0	1	-1
163	Pranata Laboratorium Kesehatan Muda		1	0	1	0
164	Pranata Laboratorium Kesehatan Pertama		0	0	0	0
165	Pranata Laboratorium Kesehatan Penyelia		6	0	7	-1
166	Pranata Laboratorium Kesehatan Pelaksana Lanjutan		5	0	8	-3
167	Pranata Laboratorium Kesehatan Pelaksana		0	10	14	-4
168	Teknisi Elektromedis Ahli Madya		0	0	0	0
169	Teknisi Elektromedis Ahli Muda		0	0	0	0
170	Teknisi Elektromedis Ahli Pertama		0	0	1	-1
171	Teknisi Elektromedis Penyelia		1	0	3	-2
172	Teknisi Elektromedis Pelaksana lanjutan		2	0	2	0
173	Teknisi Elektromedis Pelaksana		0	2	2	0
174	Penata Anestesi Madya		0	0	1	-1
175	Penata Anestesi Muda		2	0	3	-1
176	Penata Anestesi Pertama		1	0	1	0
177	Asisten Penata Anestesi Penyelia		1	0	2	-1
178	Asisten Penata Anestesi Pelaksana lanjutan		1	0	1	1
179	Asisten Penata Anestesi Pelaksana		0	2	4	-2
180	Fisikawan Medis Madya		0	0	0	0
181	Fisikawan Medis Muda		0	0	0	0
182	Fisikawan Medis Pertama		0	0	0	0
183	Analisis Pengembangan Teknologi Medis		0	0	1	-1
184	Teknisi Pemeliharaan Sarana dan Prasarana		11	2	13	0
185	Binatu Rumah Sakit		8	4	14	-2
186	Pemulasaran Jenazah		5	1	6	0
187	Petugas Kamar Gelap		1	0	1	0
188	Pengadministrasi Umum Penunjang Medis dan Non Medis		5	0	5	0
189	Pengadministrasi Gudang Farmasi		3	0	3	0
190	Operator Mesin		3	1	5	-2
191	Pengolah Makanan		4	0	5	-1
192	Kepala Seksi Pengembangan Mutu dan Pengolahan Data		1	0	1	0
193	Pranata Komputer Penyelia		0	0	1	-1
194	Pranata Komputer Pelaksana Lanjutan		1	3	3	1
195	Pranata Komputer Pelaksana		0	2	2	0
196	Analisis Data dan Informasi		0	0	1	-1
197	Pengelola Teknologi Informasi		1	0	2	-1
198	Pengadministrasi Pelatihan		1	0	1	0
199	Kepala Bidang Keuangan		1	0	1	0
200	Kepala Seksi Perbendaharaan		1	0	1	0

201	Bendahara		3	0	3	0
202	Verifikator Keuangan		0	0	12	-12
203	Pengolah Data Pembayaran Jaminan Kesehatan		0	0	1	-1
204	Pengadministrasi Keuangan		4	1	5	0
205	Pengadministrasi Penerimaan		10	12	12	10
206	Kepala Seksi Akuntansi		1	0	1	0
207	Analisis Laporan Keuangan		0	0	0	0
208	Pranata Laporan Keuangan		2	1	3	0
209	Verifikator Keuangan		0	0	1	-1
	JUMLAH KESELURUHAN		453	432	1122	-257

Direktur RSUD dr. M. Ashari
Kabupaten Pematang

SUN
dr. SUNARDO BUDI SANTOTO, Sp.THT-KL., M.Kes.
Pembina Tk. I
NIP. 19720727 200312 1 005

Paraf Hirarki	Kasubag	Kabag Tu
	<i>S</i>	<i>U</i>

**Formulir RL2
KETENAGAAN**

Kode RS 3 3 2 7 0 1 0
 Nama RS UPT. RSUD Dr. M. ASHARI KABUPATEN PEMALANG
 Tahun 2020

NO KODE	KUALIFIKASI PENDIDIKAN	KEADAAN		KEBUTUHAN		KEKURANGAN	
		Laki-laki	Perempuan	Laki-laki	Perempuan	Laki-laki	Perempuan
TENAGA KESEHATAN							
1	TENAGA MEDIS						
1 1	Dokter Umum	6	4	9	6	-3	-2
1 2	Dokter PPDs *)						
1 3	Dokter Spes Bedah	3		4		-1	
1 4	Dokter Spes Penyakit Dalam	2	2	2	2		
1 5	Dokter Spes Kes. Anak	1	2	1	2		
1 6	Dokter Spes Obgin	2	1	2	1		
1 7	Dokter Spes Radiologi	1		2		-1	
1 8	Dokter Spes Onkologi Radiasi						
1 9	Dokter Spes Kedokteran Nuklir						
1 10	Dokter Spes Anestesi	2	1	2	1		
1 11	Dokter Spes Patologi Klinik		2		2		
1 12	Dokter Spes Jiwa	1	1	1	1		
1 13	Dokter Spes Mata		2		2		
1 14	Dokter Spes THT	1	1	1	1		
1 15	Dokter Spes Kulit Kclamin	1		1			
1 16	Dokter Spes Kardiologi						
1 17	Dokter Spes Paru	1	1	1	1		
1 18	Dokter Spes Saraf	2		2			
1 19	Dokter Spes Bedah Saraf	1		1			
1 20	Dokter Spes Bedah Orthopedi	1		1			
1 21	Dokter Spes Urologi			1		-1	
1 22	Dokter Spes Patalogi Anatomi		1		1		
1 23	Dokter Spes Patologi Forensik						
1 24	Dokter Spes Rehabilitasi Medik	1		1	1		-1
1 25	Dokter Spes Bedah Plastik						
1 26	Dokter Spes Ked. Olah Raga						
1 27	Dokter Spes Mikrobiologi Klinik		1				
1 28	Dokter Spes Parasitologi Klinik						
1 29	Dokter Spes Gizi Medik						
1 30	Dokter Spes Farma Klinik						
1 31	Dokter Spes Lainnya						
1 32	Dokter Spes Jantung dan Pembuluh Darah	1	1	1	1		
1 33	Dokter Sub Spesialis Bedah Onkologi	1		1			
1 34	Dokter Gigi	1	1	1	2		-1
1 35	Dokter Gigi Spesialis Bedah Mulut	1		1			
1 99	Total (1.00-1.34)	30	21	36	24	-6	-4
1 66	Dokter/Dokter Gigi MHA/MARS						
1 77	Dokter/Dokter Gigi S2/S3 Kes Masy						
1 88	S3 (Dokter Konsultan)***)						

Formulir RL2
KETENAGAAN

Kode RS 3327010
Nama RS UPT. RSUD Dr. M. ASHARI KABUPATEN PEMALANG
Tahun 2020

NO KODE	KUALIFIKASI PENDIDIKAN	KEADAAN		KEBUTUHAN		KEKURANGAN	
		Laki-laki	Perempuan	Laki-laki	Perempuan	Laki-laki	Perempuan
TENAGA KESEHATAN							
1	TENAGA MEDIS						
1 1	Dokter Umum	6	4	9	6	-3	-2
1 2	Dokter PPDs *)						
1 3	Dokter Spes Bedah	3		4		-1	
1 4	Dokter Spes Penyakit Dalam	2	2	2	2		
1 5	Dokter Spes Kes. Anak	1	2	1	2		
1 6	Dokter Spes Obgin	2	1	2	1		
1 7	Dokter Spes Radiologi	1		2		-1	
1 8	Dokter Spes Onkologi Radiasi						
1 9	Dokter Spes Kedokteran Nuklir						
1 10	Dokter Spes Anestesi	2	1	2	1		
1 11	Dokter Spes Patologi Klinik		2		2		
1 12	Dokter Spes Jiwa	1	1	1	1		
1 13	Dokter Spes Mata		2		2		
1 14	Dokter Spes THT	1	1	1	1		
1 15	Dokter Spes Kulit Kclamin	1		1			
1 16	Dokter Spes Kardiologi						
1 17	Dokter Spes Paru	1	1	1	1		
1 18	Dokter Spes Saraf	2		2			
1 19	Dokter Spes Bedah Saraf	1		1			
1 20	Dokter Spes Bedah Orthopedi	1		1			
1 21	Dokter Spes Urologi			1		-1	
1 22	Dokter Spes Patalogi Anatomi		1		1		
1 23	Dokter Spes Patologi Forensik						
1 24	Dokter Spes Rehabilitasi Medik	1		1	1		-1
1 25	Dokter Spes Bedah Plastik						
1 26	Dokter Spes Ked. Olah Raga						
1 27	Dokter Spes Mikrobiologi Klinik		1				
1 28	Dokter Spes Parasitologi Klinik						
1 29	Dokter Spes Gizi Medik						
1 30	Dokter Spes Farma Klinik						
1 31	Dokter Spes Lainnya						
1 32	Dokter Spes Jantung dan Pembuluh Darah	1	1	1	1		
1 33	Dokter Sub Spesialis Bedah Onkologi	1		1			
1 34	Dokter Gigi	1	1	1	2		-1
1 35	Dokter Gigi Spesialis Bedah Mulut	1		1			
1 99	Total (1.00-1.34)	30	21	36	24	-6	-4
1 66	Dokter/Dokter Gigi MHA/MARS						
1 77	Dokter/Dokter Gigi S2/S3 Kes Masy						
1 88	S3 (Dokter Konsultan)***)						

NO KODE	KUALIFIKASI PENDIDIKAN	KEADAAN		KEBUTUHAN		KEKURANGAN	
		Laki-laki	Perempuan	Laki-laki	Perempuan	Laki-laki	Perempuan
2	TENAGA KEPERAWATAN						
2 1	S3 Keperawatan						
2 2	S2 Keperawatan	4	1	4	1		
2 3	S1 Keperawatan	41	99	41	100		-1
2 4	D4 Keperawatan	1	1	1	1		
2 5	Perawat Vakasional	45	88	50	90	-5	-2
2 6	Perawat Spesialis						
2 7	Pembantu Keperawatan						
2 8	S3 Kebidanan						
2 9	S2 Kebidanan						
2 10	S1 Kebidanan/DIV.Keb		10		2		
2 11	D3 Kebidanan		90		90		
2 88	Tenaga Keperawatan Lainnya						
2 99	Total (2.00-2.88)	91	289	96	284	-5	-3
3	KEFARMASIAN						
3 1	S3 farmasi / Apoteker						
3 2	S2 Farmasi / Apoteker						
3 3	Apoteker	2	10	2	10		
3 4	S1. Farmasi / Farmakologi	1	1	1	1		
3 5	AKAFARMA *)						
3 6	AKFAR**)	5	13	5	13		
3 7	Analisis Farmasi						
3 8	Asisten Apoteker / SMF/SMK	1	2	1	2		
3 9	ST Lab Kimia Farmasi						
3 88	Tenaga Kefarmasian Lainnya						
3 99	Total(3.00-3.88)	9	26	9	26		
4	KESEHATAN MASYARAKAT						
4 1	S3 - Kesehatan Masyarakat						
4 2	S3 - Epidemiologi						
4 3	S3 - Psikologi						
4 4	S2 - Kesehatan Masyarakat						
4 5	S2 - Epidemiologi						
4 6	S2 - Biomedik						
4 7	S2 - Psikologi						
4 8	S1 - Kesehatan Masyarakat	5	9	5	9		
4 9	S1 - Psikologi		1		2		-1
4 10	D3 - Kesehatan Masyarakat						
4 11	D3 - Sanitarian	1	5	1	5		
4 12	D1 - Sanitarian						
4 88	Tenaga Kesehatan Masy.Lainnya	1	2	1	2		
4 99	Total (4.00-4.88)	7	17	7	18		-1
5	GIZI						
5 1	S3 - Gizi / Dietisien						
5 2	S2 - Gizi / Dietisien						
5 3	S1 - Gizi / Dietisien		3		3		
5 4	D4 - Gizi / Dietisien						
5 5	Akademi /D3 - Gizi /Ditisien	1	8	2	8	-1	
5 6	D1 - Gizi / Dietisien						
5 88	Tenaga Gizi / Dietisien						
5 99	Total (5.00-5.88)	1	11	2	11	-1	
6	KETERAPIAN FISIK						
6 1	S1 Fisio Terapis						
6 2	D3 Fisio Terapis	1	6	1	7		-1
6 3	D3 Okupasi Terapis	1		1	1		-1
6 4	D3 Terapi Wicara	1	1	1	2		-1
6 5	D3 Orthopedi						
6 6	D3 Akupuntur						
6 88	Tenaga Keterampilan Fisik Lainnya						
6 99	Total (6.00-6.88)	3	7	3	10		-3

NO KODE	KUALIFIKASI PENDIDIKAN	KEADAAN		KEBUTUHAN		KEKURANGAN	
		Laki-laki	Perempuan	Laki-laki	Perempuan	Laki-laki	Perempuan
2	TENAGA KEPERAWATAN						
2 1	S3 Keperawatan						
2 2	S2 Keperawatan	4	1	4	1		
2 3	S1 Keperawatan	41	99	41	100		-1
2 4	D4 Keperawatan	1	1	1	1		
2 5	Perawat Vakasional	45	88	50	90	-5	-2
2 6	Perawat Spesialis						
2 7	Pembantu Keperawatan						
2 8	S3 Kebidanan						
2 9	S2 Kebidanan						
2 10	S1 Kebidanan/DIV.Keb		10		2		
2 11	D3 Kebidanan		90		90		
2 88	Tenaga Keperawatan Lainnya						
2 99	Total (2.00-2.88)	91	289	96	284	-5	-3
3	KEFARMASIAN						
3 1	S3 farmasi / Apoteker						
3 2	S2 Farmasi / Apoteker						
3 3	Apoteker	2	10	2	10		
3 4	S1. Farmasi / Farmakologi	1	1	1	1		
3 5	AKAFARMA *)						
3 6	AKFAR**)	5	13	5	13		
3 7	Analisis Farmasi						
3 8	Asisten Apoteker / SMF/SMK	1	2	1	2		
3 9	ST Lab Kimia Farmasi						
3 88	Tenaga Kefarmasian Lainnya						
3 99	Total(3.00-3.88)	9	26	9	26		
4	KESEHATAN MASYARAKAT						
4 1	S3 - Kesehatan Masyarakat						
4 2	S3 - Epidemiologi						
4 3	S3 - Psikologi						
4 4	S2 - Kesehatan Masyarakat						
4 5	S2 - Epidemiologi						
4 6	S2 - Biomedik						
4 7	S2 - Psikologi						
4 8	S1 - Kesehatan Masyarakat	5	9	5	9		
4 9	S1 - Psikologi		1		2		-1
4 10	D3 - Kesehatan Masyarakat						
4 11	D3 - Sanitarian	1	5	1	5		
4 12	D1 - Sanitarian						
4 88	Tenaga Kesehatan Masy.Lainnya	1	2	1	2		
4 99	Total (4.00-4.88)	7	17	7	18		-1
5	GIZI						
5 1	S3 - Gizi / Dietisien						
5 2	S2 - Gizi / Dietisien						
5 3	S1 - Gizi / Dietisien		3		3		
5 4	D4 - Gizi / Dietisien						
5 5	Akademi / D3 - Gizi / Ditisien	1	8	2	8	-1	
5 6	D1 - Gizi / Dietisien						
5 88	Tenaga Gizi / Dietisien						
5 99	Total (5.00-5.88)	1	11	2	11	-1	
6	KETERAPIAN FISIK						
6 1	S1 Fisio Terapis						
6 2	D3 Fisio Terapis	1	6	1	7		-1
6 3	D3 Okupasi Terapis	1		1	1		-1
6 4	D3 Terapi Wicara	1	1	1	2		-1
6 5	D3 Orthopedi						
6 6	D3 Akupuntur						
6 88	Tenaga Keterampilan Fisik Lainnya						
6 99	Total (6.00-6.88)	3	7	3	10		-3

NO KODE	KUALIFIKASI PENDIDIKAN	KEADAAN		KEBUTUHAN		KEKURANGAN	
		Laki-laki	Perempuan	Laki-laki	Perempuan	Laki-laki	Perempuan
7	KETEKNISIAN MEDIS						
7 1	S3 Opto Elektronika & Apl Laser						
7 2	S2 Opto Elektronika & Apl Laser						
7 3	Radiografer	8	5	9	6	-1	-1
7 4	Radioterapis (Non Dokter)						
7 5	D4 Fisika Medik			1		-1	
7 6	D3 Kesehatan Gigi	1	3	1	3		
7 7	D3 Teknik Radiologi & Radioterapi						
7 8	D3 Refraksionis Optisien						
7 9	D3 Perekam Medis	1	9	3	11	-2	-2
7 10	D3 Teknik Elektromedik	3	2	4	2	-1	0
7 11	D3 Analis Kesehatan	7	16	7	16		
7 12	D3 Informasi Kesehatan						
7 13	D3 Kardiovaskular						
7 14	D3 Orthotik Prostetik						
7 15	D1 Teknik Transfusi						
7 16	Teknisi Gigi						
7 17	Tenaga IT dengan Teknologi Nano						
7 18	Teknisi Patologi Anatomi						
7 19	Teknisi Kardiovaskuler						
7 20	Teknisi Elektromedis						
7 21	Akupunktur Terapi						
7 22	Analisis Kesehatan						
7 88	Tenaga Keterampilan Fisik Lainnya						
7 99	Total (7.00-7.88)	20	35	25	38		
II	TENAGA NON KESEHATAN						
8	DOKTORAL						
8 1	S3 Biologi						
8 2	S3 Kimia						
8 3	S3 Ekonomi / Akuntansi						
8 4	S3 Administrasi						
8 5	S3 Hukum						
8 6	S3 Teknik						
8 7	S3 Kes. Sosial						
8 8	S3 Fisika						
8 9	S3 Komputer						
8 10	S3 Statistik						
8 88	Doktoral Lainnya (S3)						
8 99	Total(8.00-8.88)						

NO KODE	KUALIFIKASI PENDIDIKAN	KEADAAN		KEBUTUHAN		KEKURANGAN	
		Laki-laki	Perempuan	Laki-laki	Perempuan	Laki-laki	Perempuan
7	KETEKNISIAN MEDIS						
7 1	S3 Opto Elektronika & Apl Laser						
7 2	S2 Opto Elektronika & Apl Laser						
7 3	Radiografer	8	5	9	6	-1	-1
7 4	Radioterapis (Non Dokter)						
7 5	D4 Fisika Medik			1		-1	
7 6	D3 Kesehatan Gigi	1	3	1	3		
7 7	D3 Teknik Radiologi & Radioterapi						
7 8	D3 Refraksionis Optisien						
7 9	D3 Perekam Medis	1	9	3	11	-2	-2
7 10	D3 Teknik Elektromedik	3	2	4	2	-1	0
7 11	D3 Analis Kesehatan	7	16	7	16		
7 12	D3 Informasi Kesehatan						
7 13	D3 Kardiovaskular						
7 14	D3 Orthotik Prostetik						
7 15	D1 Teknik Transfusi						
7 16	Teknisi Gigi						
7 17	Tenaga IT dengan Teknologi Nano						
7 18	Teknisi Patologi Anatomi						
7 19	Teknisi Kardiovaskuler						
7 20	Teknisi Elektromedis						
7 21	Akupuntur Terapi						
7 22	Analisis Kesehatan						
7 88	Tenaga Keterampilan Fisik Lainnya						
7 99	Total (7.00-7.88)	20	35	25	38		
II	TENAGA NON KESEHATAN						
8	DOKTORAL						
8 1	S3 Biologi						
8 2	S3 Kimia						
8 3	S3 Ekonomi / Akuntansi						
8 4	S3 Administrasi						
8 5	S3 Hukum						
8 6	S3 Teknik						
8 7	S3 Kes. Sosial						
8 8	S3 Fisika						
8 9	S3 Komputer						
8 10	S3 Statistik						
8 88	Doktoral Lainnya (S3)						
8 99	Total(8.00-8.88)						

NO KODE	KUALIFIKASI PENDIDIKAN	KEADAAN		KEBUTUHAN		KEKURANGAN	
		Laki-laki	Perempuan	Laki-laki	Perempuan	Laki-laki	Perempuan
9	PASCA SARJANA						
9 1	S2 Biologi						
9 2	S2 Kimia						
9 3	S2 Ekonomi / Akuntansi						
9 4	S2 Administrasi						
9 5	S2 Hukum						
9 6	S2 Teknik						
9 7	S2 Kesejahteraan Sosial						
9 8	S2 Fisika						
9 9	S2 Komputer						
9 10	S2 Statistik						
9 11	S2 Administrasi Kes. Masy						
9 88	Pasca Sarjana Lainnya (S2)	1	2	1	2		
9 99	Total (9.00-9.88)	1	2	1	2		
10	SARJANA						
10 1	Sarjana Biologi						
10 2	Sarjana Kimia						
10 3	Sarjana Ekonomi / Akuntansi	3	13	3	13		
10 4	Sarjana Administrasi						
10 5	Sarjana Hukum	2	2	2	2		
10 6	Sarjana Teknik	2	1	2	1		
10 7	Sarjana Kes. Sosial						
10 8	Sarjana Fisika						
10 9	Sarjana Komputer	4	1	4	1		
10 10	Sarjana Statistik						
10 88	Sarjana Lainnya	4	3	4	3		
10 99	Total (10.00-10.88)	15	20	15	20		
11	SARJANA MUDA						
11 1	Sarjana Muda Biologi						
11 2	Sarjana Muda Kimia						
11 3	Sarjana Muda Ekonomi / Akuntansi	3	2	3	2		
11 4	Sarjana Muda Administrasi						
11 5	Sarjana Muda Hukum						
11 6	Sarjana Muda Teknik						
11 7	Sarjana Muda Kes. Sosial						
11 8	Sarjana Muda Fisika						
11 9	Sarjana Muda Komputer	6	3	6	3		
11 10	Sarjana Muda Statistik						
11 88	Sarjana Muda / D3 Lainnya		3		3		
11 99	Total (11.00-11.88)	9	8	9	8		
12	SMU SEDERAJAT DAN DIBAWAHNYA						
12 1	SMA/ SMU	117	53	117	53		
12 2	SMEA	3	6	3	6		
12 3	STM/SMK	63	13	63	13		
12 4	SMKK		3		3		
12 5	SPSA						
12 6	SMTP/ SLTP	12	2	12	2		
12 7	SD	7	1	7	1		
12 88	SMTA Lainnya						
12 99	Total (12.00-12.88)	202	78	202	78		

Pemalang, 31 Januari 2020

Direktur RSUD dr. M. Ashari
Kabupaten Pemalang

dr. SUNARDO BUDI S.Sp.THT-KL.M.Kes
Pembina Tk I
NIP. 19720727 200312 1 005

Paraf Hirarki	Kasubag	Kabag Tu
	<i>[Signature]</i>	<i>[Signature]</i>

NO KODE	KUALIFIKASI PENDIDIKAN	KEADAAN		KEBUTUHAN		KEKURANGAN	
		Laki-laki	Perempuan	Laki-laki	Perempuan	Laki-laki	Perempuan
9	PASCA SARJANA						
9 1	S2 Biologi						
9 2	S2 Kimia						
9 3	S2 Ekonomi / Akuntansi						
9 4	S2 Administrasi						
9 5	S2 Hukum						
9 6	S2 Teknik						
9 7	S2 Kesejahteraan Sosial						
9 8	S2 Fisika						
9 9	S2 Komputer						
9 10	S2 Statistik						
9 11	S2 Administrasi Kes. Masy						
9 88	Pasca Sarjana Lainnya (S2)	1	2	1	2		
9 99	Total (9.00-9.88)	1	2	1	2		
10	SARJANA						
10 1	Sarjana Biologi						
10 2	Sarjana Kimia						
10 3	Sarjana Ekonomi / Akuntansi	3	13	3	13		
10 4	Sarjana Administrasi						
10 5	Sarjana Hukum	2	2	2	2		
10 6	Sarjana Teknik	2	1	2	1		
10 7	Sarjana Kes. Sosial						
10 8	Sarjana Fisika						
10 9	Sarjana Komputer	4	1	4	1		
10 10	Sarjana Statistik						
10 88	Sarjana Lainnya	4	3	4	3		
10 99	Total (10.00-10.88)	15	20	15	20		
11	SARJANA MUDA						
11 1	Sarjana Muda Biologi						
11 2	Sarjana Muda Kimia						
11 3	Sarjana Muda Ekonomi / Akuntansi	3	2	3	2		
11 4	Sarjana Muda Administrasi						
11 5	Sarjana Muda Hukum						
11 6	Sarjana Muda Teknik						
11 7	Sarjana Muda Kes. Sosial						
11 8	Sarjana Muda Fisika						
11 9	Sarjana Muda Komputer	6	3	6	3		
11 10	Sarjana Muda Statistik						
11 88	Sarjana Muda / D3 Lainnya		3		3		
11 99	Total (11.00-11.88)	9	8	9	8		
12	SMU SEDERAJAT DAN DIBAWAHNYA						
12 1	SMA/ SMU	117	53	117	53		
12 2	SMEA	3	6	3	6		
12 3	STM/SMK	63	13	63	13		
12 4	SMKK		3		3		
12 5	SPSA						
12 6	SMT/ SLTP	12	2	12	2		
12 7	SD	7	1	7	1		
12 88	SMTA Lainnya						
12 99	Total (12.00-12.88)	202	78	202	78		

Pemalang, 31 Januari 2020

Direktur RSUD dr. M. Ashari
Kabupaten Pemalang

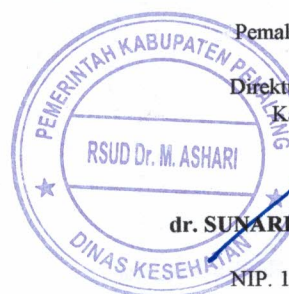

dr. SUNARDO BUDI S.Sp.THT-KL.M.Kes
Pembina Tk I
NIP. 19720727 200312 1 005

DATA KEADAAN KETENAGAAN RUMAH SAKIT

Per DESEMBER 2020

Formulir RL 4 Halaman 5

Nama Rumah Sakit : RSUD Dr.M. Ashari Kab. Pemalang

B. TENAGA NON KESEHATAN MENURUT TINGKAT PENDIDIKAN

No.Kode RS :

3	3	2	0	1	0
---	---	---	---	---	---

3. SEKOLAH MENENGAH TINGKAT ATAS

NO. KODE	KUALIFIKASI PENDIDIKAN	PURNA WAKTU (FULL TIME)									PURNA WAKTU (FULL TIME)								PTT BLUI	TOTAL	
		PNS DEPKES		PNS DAE RAH	PNS P&K	ABRI	PNS DEP LAIN	PTT	SWAS TA	SUB TOTAL	PNS DEPKES		PNS DAE RAH	PNS P&K	ABRI	PNS DEP LAIN	PTT	SWAS TA			SUB TOTAL
		DPK	DPB								DPK	DPB									
1	2	3	4	5	6	7	8	9	10	11	12	13	14	15	16	17	18	19	20	21	22
12.00	SMA / SMU/MAN	-	-	71	-	-	-	-	-	71	-	-	-	-	-	-	-	-	-	102	173
12.01	SMEA	-	-	9	-	-	-	-	-	9	-	-	-	-	-	-	-	-	-	0	9
12.02	STM/SMK	-	-	16	-	-	-	-	-	16	-	-	-	-	-	-	-	-	-	63	79
12.03	SMKK	-	-	3	-	-	-	-	-	3	-	-	-	-	-	-	-	-	-	0	3
12.04	SMTA LAINNYA (SMPA/KPAA/	-	-	-	-	-	-	-	-	-	-	-	-	-	-	-	-	-	-	-	-
12.99	Total (10.00-10.88)	-	-	99	-	-	-	-	-	99	-	-	-	-	-	-	-	-	-	165	264

4. SMTP DAN SD KE BAWAH

1	2	3	4	5	6	7	8	9	10	11	12	13	14	15	16	17	18	19	20	21	22
13.00	SMTP	-	-	9	-	-	-	-	-	9	-	-	-	-	-	-	-	-	-	5	14
13.01	SD Ke bawah	-	-	8	-	-	-	-	-	8	-	-	-	-	-	-	-	-	-	-	8
13.99	Total (11.00-11.01)	-	-	17	-	-	-	-	-	17	-	-	-	-	-	-	-	-	-	5	22

Pemalang, 30 DESEMBER 2020
Direktur RSUD dr. M. Ashari
Kabupaten Pemalang

dr. SUNARDO BUDI SANTOSO, Sp.THT-KL, M Kes
NIP.19720727 200312 1 005

Paraf Hire	Kasubag	Kabag Tu

DATA KEADAAN KETENAGAAN RUMAH SAKIT

Per DESEMBER 2020

Formulir RL 4 Halaman 5

Nama Rumah Sakit : RSUD Dr.M. Ashari Kab. Pemalang

B. TENAGA NON KESEHATAN MENURUT TINGKAT PENDIDIKAN

No.Kode RS :

3	3	2	0	1	0
---	---	---	---	---	---

3. SEKOLAH MENENGAH TINGKAT ATAS

NO. KODE	KUALIFIKASI PENDIDIKAN	PURNA WAKTU (FULL TIME)									PURNA WAKTU (FULL TIME)									PTT BLUD	TOTAL
		PNS DEPKES		PNS DAE RAH	PNS P&K	ABRI	PNS DEP LAIN	PTT	SWAS TA	SUB TOTAL	PNS DEPKES		PNS DAE RAH	PNS P&K	ABRI	PNS DEP LAIN	PTT	SWAS TA	SUB TOTAL		
		DPK	DPB								DPK	DPB									
1	2	3	4	5	6	7	8	9	10	11	12	13	14	15	16	17	18	19	20	21	22
12.00	SMA / SMU/MAN	-	-	71	-	-	-	-	-	71	-	-	-	-	-	-	-	-	-	102	173
12.01	SMEA	-	-	9	-	-	-	-	-	9	-	-	-	-	-	-	-	-	-	0	9
12.02	STM/SMK	-	-	16	-	-	-	-	-	16	-	-	-	-	-	-	-	-	-	63	79
12.03	SMKK	-	-	3	-	-	-	-	-	3	-	-	-	-	-	-	-	-	-	0	3
12.04	SMTA LAINNYA (SMPA/KPAA/	-	-	-	-	-	-	-	-	-	-	-	-	-	-	-	-	-	-	-	-
12.99	Total (10.00-10.88)	-	-	99	-	-	-	-	-	99	-	-	-	-	-	-	-	-	-	165	264

4. SMTP DAN SD KE BAWAH

1	2	3	4	5	6	7	8	9	10	11	12	13	14	15	16	17	18	19	20	21	22
13.00	SMTP	-	-	9	-	-	-	-	-	9	-	-	-	-	-	-	-	-	-	5	14
13.01	SD Ke bawah	-	-	8	-	-	-	-	-	8	-	-	-	-	-	-	-	-	-	-	8
13.99	Total (11.00-11.01)	-	-	17	-	-	-	-	-	17	-	-	-	-	-	-	-	-	-	5	22

Pemalang, 30 DESEMBER 2020

Direktur RSUD dr. M. Ashari
Kabupaten Pemalang



dr. SUNARDO BUDI SANTOSO, Sp.THT-KL, M Kes
NIP.19720727 200312 1 005

DATA KEADAAN KETENAGAAN RUMAH SAKIT

Per DESEMBER 2020

Formulir RL 4 Halaman 5

Nama Rumah Sakit : RSUD Dr.M. Ashari Kab. Pemalang

B. TENAGA NON KESEHATAN MENURUT TINGKAT PENDIDIKAN

No.Kode RS :

3	3	2	0	1	0
---	---	---	---	---	---

3. SEKOLAH MENENGAH TINGKAT ATAS

NO. KODE	KUALIFIKASI PENDIDIKAN	PURNA WAKTU (FULL TIME)									PURNA WAKTU (FULL TIME)								PTT BLUI	TOTAL	
		PNS DEPKES		PNS DAE RAH	PNS P&K	ABRI	PNS DEP LAIN	PTT	SWAS TA	SUB TOTAL	PNS DEPKES		PNS DAE RAH	PNS P&K	ABRI	PNS DEP LAIN	PTT	SWAS TA			SUB TOTAL
		DPK	DPB								DPK	DPB									
1	2	3	4	5	6	7	8	9	10	11	12	13	14	15	16	17	18	19	20	21	22
12.00	SMA / SMU/MAN	-	-	71	-	-	-	-	-	71	-	-	-	-	-	-	-	-	-	102	173
12.01	SMEA	-	-	9	-	-	-	-	-	9	-	-	-	-	-	-	-	-	-	0	9
12.02	STM/SMK	-	-	16	-	-	-	-	-	16	-	-	-	-	-	-	-	-	-	63	79
12.03	SMKK	-	-	3	-	-	-	-	-	3	-	-	-	-	-	-	-	-	-	0	3
12.04	SMTA LAINNYA (SMPA/KPAA/	-	-	-	-	-	-	-	-	-	-	-	-	-	-	-	-	-	-	-	-
12.99	Total (10.00-10.88)	-	-	99	-	-	-	-	-	99	-	-	-	-	-	-	-	-	-	165	264

4. SMTP DAN SD KE BAWAH

1	2	3	4	5	6	7	8	9	10	11	12	13	14	15	16	17	18	19	20	21	22
13.00	SMTP	-	-	9	-	-	-	-	-	9	-	-	-	-	-	-	-	-	-	5	14
13.01	SD Ke bawah	-	-	8	-	-	-	-	-	8	-	-	-	-	-	-	-	-	-	-	8
13.99	Total (11.00-11.01)	-	-	17	-	-	-	-	-	17	-	-	-	-	-	-	-	-	-	5	22

Pemalang, 30 DESEMBER 2020

Direktur RSUD dr. M. Ashari
Kabupaten Pemalang



dr. SUNARDO BUDI SANTOSO, Sp.THT-KL.M Kes
NIP.19720727 200312 1 005

DAFTAR JUMLAH TENAGA
RSUD dr. M. ASHARI KABUPATEN PEMALANG
BULAN 31 DESEMBER 2020

NO	TENAGA MEDIS	PNS	PTT BLUD	JUMLAH
1	Dokter Umum	8	2	10
2	Dokter TUGAS BELAJAR (PPDS)			0
3	Dokter Spesialis Bedah	2	1	3
4	Dokter Spesialis Penyakit Dalam	3		3
5	Dokter Spesialis Kes. Anak	3		3
6	Dokter Spesialis Obsgin	3	1	4
7	Dokter Spesialis Radiologi	1		1
8	Dokter Spesialis Anestesi	2	1	3
9	Dokter Spesialis Patologi Klinik	2		2
10	Dokter Spesialis Jiwa	1	1	2
11	Dokter Spesialis Mata	2		2
12	Dokter Spesialis THT -KL	2		2
13	Dokter Spesialis Kulit & Kelamin	1		1
14	Dokter Spesialis Bedah Saraf		1	1
15	Dokter Spesialis Paru	2		2
16	Dokter Spesialis Saraf	2		2
17	Dokter Spesialis Orthopedi dan Traumatologi	1		1
18	Dokter Spesialis Rehabilitasi Medik		1	1
19	Dokter Spesialis Jantung dan Pembuluh darah	1	1	2
20	Dokter Spesialis Mikrobiologi Klinis	1		1
21	Dokter Spesialis Patologi Anatomi		1	1
22	Dokter Gigi	2		2
23	Dokter Gigi Spesialis Bedah Mulut	1		1
	Dokter Sub Spesialis Bedah Onkologi	1		1
	TOTAL JUMLAH TENAGA MEDIS	41	10	51
NO	TENAGA KEPERAWATAN/KEBIDANAN	PNS	PTT BLUD	JUMLAH
1	S2 Keperawatan	5		5
2	Sarjana Keperawatan	119	25	144
3	Akper/D3 Keperawatan	47	86	133
4	DIV Kebidanan+Bidan	25	74	99
5	DIII Kebidanan			0
6	Perawat Kesehatan (SPK)			0
7	Akademik Kesehatan Gigi	3	1	4
	Total	199	186	385
NO	TENAGA KEFARMASIAN	PNS	PTT BLUD	JUMLAH
1	Apoteker	4	8	12
2	Sarjana Farmasi	2		2
3	Akademi Farmasi	10	8	18
4	Asisten Apoteker / SMF, SMK FARMASI		3	3
	Total	16	19	35
NO	TENAGA KESEHATAN MASY	PNS	PTT BLUD	JUMLAH
1	S1 Kesehatan Masyarakat	4	10	14
2	S1. Teknik Lingkungan	2	1	3
3	D3 Sanitaria	6		6
	Total	12	11	23
NO	TENAGA GIZI	PNS	PTT BLUD	JUMLAH
1	Sarjana - Gizi Dietisien	6		6
2	Akademi / D3 - Gizi /Dietisien	2	1	3
	Total Gizi	8	1	9

**DAFTAR JUMLAH TENAGA
RSUD dr. M. ASHARI KABUPATEN PEMALANG
BULAN 31 DESEMBER 2020**

NO	TENAGA MEDIS	PNS	PTT BLUD	JUMLAH
1	Dokter Umum	8	2	10
2	Dokter TUGAS BELAJAR (PPDS)			0
3	Dokter Spesialis Bedah	2	1	3
4	Dokter Spesialis Penyakit Dalam	3		3
5	Dokter Spesialis Kes. Anak	3		3
6	Dokter Spesialis Obsgin	3	1	4
7	Dokter Spesialis Radiologi	1		1
8	Dokter Spesialis Anesthesi	2	1	3
9	Dokter Spesialis Patologi Klinik	2		2
10	Dokter Spesialis Jiwa	1	1	2
11	Dokter Spesialis Mata	2		2
12	Dokter Spesialis THT -KL	2		2
13	Dokter Spesialis Kulit & Kelamin	1		1
14	Dokter Spesialis Bedah Saraf		1	1
15	Dokter Spesialis Paru	2		2
16	Dokter Spesialis Saraf	2		2
17	Dokter Spesialis Orthopedi dan Traumatologi	1		1
18	Dokter Spesialis Rehabilitasi Medik		1	1
19	Dokter Spesialis Jantung dan Pembuluh darah	1	1	2
20	Dokter Spesialis Mikrobiologi Klinik	1		1
21	Dokter Spesialis Patologi Anatomi		1	1
22	Dokter Gigi	2		2
23	Dokter Gigi Spesialis Bedah Mulut	1		1
	Dokter Sub Spesialis Bedah Onkologi	1		1
	TOTAL JUMLAH TENAGA MEDIS	41	10	51
NO	TENAGA KEPERAWATAN/KEBIDANAN	PNS	PTT BLUD	JUMLAH
1	S2 Keperawatan	5		5
2	Sarjana Keperawatan	119	25	144
3	Akper/D3 Keperawatan	47	86	133
4	DIV Kebidanan+Bidan	25	74	99
5	DIII Kebidanan			0
6	Perawat Kesehatan (SPK)			0
7	Akademik Kesehatan Gigi	3	1	4
	Total	199	186	385
NO	TENAGA KEFARMASIAN	PNS	PTT BLUD	JUMLAH
1	Apoteker	4	8	12
2	Sarjana Farmasi	2		2
3	Akademi Farmasi	10	8	18
4	Asisten Apoteker / SMF, SMK FARMASI		3	3
	Total	16	19	35
NO	TENAGA KESEHATAN MASY	PNS	PTT BLUD	JUMLAH
1	S1 Kesehatan Masyarakat	4	10	14
2	S1. Teknik Lingkungan	2	1	3
3	D3 Sanitaria	6		6
	Total	12	11	23
NO	TENAGA GIZI	PNS	PTT BLUD	JUMLAH
1	Sarjana - Gizi Dietisien	6		6
2	Akademi / D3 - Gizi /Dietisien	2	1	3
	Total Gizi	8	1	9

NO	TENAGA KETERAPIAN	PNS	PTT BLUD	JUMLAH
1	DIII Fisioterapis	2	5	7
2	DIII Okupasi Terapis	1		1
3	DIII Terapi Wicara	1	1	2
	Total tenaga keterampilan fisik	4	6	10

NO	TENAGA KETEKNISIAN MEDIS	PNS	PTT BLUD	JUMLAH
1	D III Radiografer + DIV	9	4	13
2	DIV Tekni elektromedis			0
3	DIII Teknisi Elektromedis	3	2	5
4	DIII Analisis Kesehatan	12	11	23
5	DIII Perekam Medis	8	4	12
6	DIII Refraksionis Opstisien		1	1
	Total Tenaga Keteniknisan medis	32	22	54

1	S2Sarjana Psikologi Klinis		-	
2	S1 Sarjana Psikologi Klinis	1		1
	total	1	0	1

NO	SARJANA UMUM	PNS	PTT BLUD	JUMLAH
1	Sarjana Ekonomi / Akuntansi	13	3	16
2	Sarjana Hukum		5	5
3	Sarjana Teknik	2		2
5	Sarjana Lainnya	5	7	12
	Total Sarjana Umum	20	15	35
NO	DIII SARMUD	PNS	PTT BLUD	JUMLAH
1	D3 AKUNTANSI/EKONOMI	2	4	6
2	D3 LAIN-2	3	8	11
		5	12	17
NO	SLTA	PNS	PTT BLUD	JUMLAH
1	SMA / MAN / SMU	71	102	173
2	SMEA	9		9
3	STM/SMK	16	63	79
4	SMKK	3		3
	TOTAL	99	165	264
NO	SLTP DAN SD	PNS	PTT BLUD	JUMLAH
1	SMP / SLTP	9	5	14
2	SD	8		8
		17	5	22

**REKAP DAFTAR JUMLAH TENAGA
RSUD dr. M. ASHARI KABUPATEN PEMALANG
BULAN DESEMBER 2020**

NO	JENIS KETENAGAAN	PNS	PTT BLUD	TOTAL
1	TENAGA MEDIS	41	10	51
2	TENAGA KEPERAWATAN	199	184	383
3	TENAGA KEFARMASIAN	16	19	35
4	TENAGA KESEHATAN MASY / LINGKUNGAN	12	11	23
5	TENAGA GIZI	8	1	9
6	TENAGA KETERAPIAN	4	6	10
7	TENAGA KETEKNISIAN MEDIS	32	22	54
8	Psikologi Klinis	1		1
9	PASCA SARJANA/ SARJANA UMUM	20	15	35
10	SARJANA MUDA/D3	5	12	17
11	SLTA	99	165	264
12	SLTP DAN SD	17	5	22
		454	450	904
	Jumlah Tenaga RSUD			904



Pemalang, 30 DESEMBER 2020

Direktur RSUD Dr. M. Ashari
Kabupaten Pematang

dr. SUNARDO BUDI SANTOSO, THT-KL, M.Kes
NIP.19720727 200312 1 005

**REKAP DAFTAR JUMLAH TENAGA
RSUD dr. M. ASHARI KABUPATEN PEMALANG
BULAN DESEMBER 2020**

NO	JENIS KETENAGAAN	PNS	PTT BLUD	TOTAL
1	TENAGA MEDIS	41	10	51
2	TENAGA KEPERAWATAN	199	184	383
3	TENAGA KEFARMASIAN	16	19	35
4	TENAGA KESEHATAN MASY / LINGKUNGAN	12	11	23
5	TENAGA GIZI	8	1	9
6	TENAGA KETERAPIAN	4	6	10
7	TENAGA KETEKNISIAN MEDIS	32	22	54
8	Psikologi Klinis	1		1
9	PASCA SARJANA/ SARJANA UMUM	20	15	35
10	SARJANA MUDA/D3	5	12	17
11	SLTA	99	165	264
12	SLTP DAN SD	17	5	22
		454	450	904
	Jumlah Tenaga RSUD			904

Pemalang, 30 DESEMBER 2020
Direktur RSUD Dr. M. Ashari
Kabupaten Pemalang

dr. SUNARDO BUDI SANTOSO, THT-KL, M.Kes
NIP.19720727 200312 1 005

Paraf Hirarki	Kasubag	Kabag Tu
	<i>[Signature]</i>	<i>[Signature]</i>

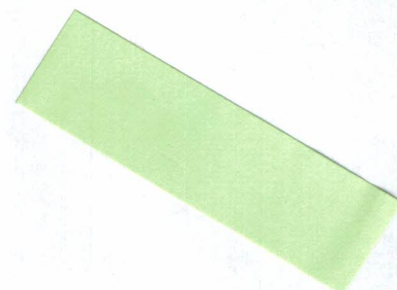

**REKAP DAFTAR JUMLAH TENAGA
RSUD dr. M. ASHARI KABUPATEN PEMALANG
BULAN DESEMBER 2020**

NO	JENIS KETENAGAAN	PNS	PTT BLUD	TOTAL
1	TENAGA MEDIS	41	10	51
2	TENAGA KEPERAWATAN	199	184	383
3	TENAGA KEFARMASIAN	16	19	35
4	TENAGA KESEHATAN MASY / LINGKUNGAN	12	11	23
5	TENAGA GIZI	8	1	9
6	TENAGA KETERAPIAN	4	6	10
7	TENAGA KETEKNISIAN MEDIS	32	22	54
8	Psikologi Klinis	1		1
9	PASCA SARJANA/ SARJANA UMUM	20	15	35
10	SARJANA MUDA/D3	5	12	17
11	SLTA	99	165	264
12	SLTP DAN SD	17	5	22
		454	450	904
	Jumlah Tenaga RSUD			904

Pemalang, 30 DESEMBER 2020
 Direktur RSUD Dr. M. Ashari
 Kabupaten Pemalang



dr. SUNARDO BUDI SANTOSO, THT-KL, M. Kes
 NIP. 19720727 200312 1 005

DATA KEADAAN KETENAGAAN RUMAH SAKIT

Per JUNI 2020

Formulir RL 4 Halaman 1

Nama Rumah Sakit :RSUD dr.M. Ashari Kab. Pemalang
 A. JUMLAH TENAGA KESEHATAN MENURUT JENIS
 1. TENAGA MEDIS

No.Kode RS :

3	3	2	7	0	1	0
---	---	---	---	---	---	---

NO. KODE	KUALIFIKASI PENDIDIKAN	PURNA WAKTU (FULL TIME)									PURNA WAKTU (FULL TIME)									PTT BLUD	TOTAL	
		PNS DEPKES		PNS DAE RAH	PNS P&K	ABRI	PNS DEP LAIN	PTT	SWAS TA	SUB TOTAL	PNS DEPKES		PNS DAE RAH	PNS P&K	ABRI	PNS DEP LAIN	PTT	SWAS TA	SUB TOTAL			
		DPK	DPB								DPK	DPB										
1	2	3	4	5	6	7	8	9	10	11	12	13	14	15	16	17	18	19	20	21	22	
1.00	Dokter Umum			8						8										3	11	
1.01	Dokter PPDS*)																					
1.02	Dokter Spesialis Bedah			3						3										1	4	
1.03	Dokter Spesialis Penyakit Dalam			4						4											4	
1.04	Dokter Spesialis Kes.Anak			3						3											3	
1.05	Dokter Spesialis Obsgin			3						3										1	4	
1.06	Dokter Spesialis Radiologi			2						2											2	
1.07	Dokter Spesialis Anesthesi			2						2										1	3	
1.08	Dokter Spesialis Patologi Klinik			2						2											2	
1.09	Dokter Spesialis Jiwa			1						1										1	2	
1.10	Dokter Spesialis Mata			2						2											2	
1.11	Dokter Spesialis THT			2						2											2	
1.12	Dokter Spesialis Kulit & Kelamin			1						1											1	
1.13	Dokter Spesialis Kardiologi																					
1.14	Dokter Spesialis Paru			2						2											2	
1.15	Dokter Spesialis Saraf			2						2											2	
1.16	Dokter Spesialis Bedah Saraf																			1	1	
1.17	Dokter Spesialis Bedah Orthopedi			1						1											1	
1.18	Dokter Spesialis Urologi																					
1.19	Dokter Spesialis Patologi Anatomi																			1	1	
1.20	Dokter Spesialis Patologi Forensik																					
1.21	Dokter Spesialis Rehabilitasi Medik																			1	1	
1.22	Dokter Spesialis Jantung dan Pembuluh Darah			1						1											1	
1.23	Dokter Spesialis Mikrobiologi Klinis			1						1											1	
1.27	Dokter Spesialis Lainnya																					
1.28	Dokter Gigi			2						2											2	
1.29	Dokter Gigi Spesialis Bedah Mulut			1						1											1	
1.99	Total (1.00-1.29)			43						43										10	53	
1.66	Dokter / Dokter Gigi/MHA/MARS**																					
1.77	Dokter /Dokter GigiS2/S3 Kes.Masy**																					
	Total			43						43										10	53	

DATA KEADAAN KETENAGAAN RUMAH SAKIT

Per JUNI 2020

Formulir RL 4 Halaman 5

Nama Rumah Sakit : RSUD Dr.M. Ashari Kab. Pemalang

B. TENAGA NON KESEHATAN MENURUT TINGKAT PENDIDIKAN

No.Kode RS :

3	3	2	7	0	1	0
---	---	---	---	---	---	---

3. SEKOLAH MENENGAH TINGKAT ATAS

NO. KODE	KUALIFIKASI PENDIDIKAN	PURNA WAKTU (FULL TIME)									PURNA WAKTU (FULL TIME)								PTT BLUD	TOTAL	
		PNS DEPKES		PNS DAE RAH	PNS P&K	ABRI	PNS DEP LAIN	PTT	SWAS TA	SUB TOTAL	PNS DEPKES		PNS DAE RAH	PNS P&K	ABRI	PNS DEP LAIN	PTT	SWAS TA			SUB TOTAL
		DPK	DPB								DPK	DPB									
1	2	3	4	5	6	7	8	9	10	11	12	13	14	15	16	17	18	19	20	21	22
12.00	SMA / SMU/MAN	-	-	75	-	-	-	-	-	75	-	-	-	-	-	-	-	-	-	94	169
12.01	SMEA	-	-	9	-	-	-	-	-	9	-	-	-	-	-	-	-	-	-	0	9
12.02	STM/SMK	-	-	16	-	-	-	-	-	16	-	-	-	-	-	-	-	-	-	72	88
12.03	SMKK	-	-	3	-	-	-	-	-	3	-	-	-	-	-	-	-	-	-	0	3
12.04	SMTA LAINNYA (SMPA/KPAA/	-	-	-	-	-	-	-	-	-	-	-	-	-	-	-	-	-	-	-	-
12.99	Total (10.00-10.88)	-	-	103	-	-	-	-	-	103	-	-	-	-	-	-	-	-	-	166	269

4. SMTP DAN SD KE BAWAH

1	2	3	4	5	6	7	8	9	10	11	12	13	14	15	16	17	18	19	20	21	22
13.00	SMTP	-	-	9	-	-	-	-	-	9	-	-	-	-	-	-	-	-	-	5	14
13.01	SD Ke bawah	-	-	8	-	-	-	-	-	8	-	-	-	-	-	-	-	-	-	-	8
13.99	Total (11.00-11.01)	-	-	17	-	-	-	-	-	17	-	-	-	-	-	-	-	-	-	5	22

Pemalang, 30 JUNI 2020
 Direktur RSUD dr. M. Ashari
 Kabupaten Pemalang

dr. SUNARDO BUDI SANTOSO Sp.THT-KL.M.Kes
 NIP 19720727 200312 1 005



DATA KEADAAN KETENAGAAN RUMAH SAKIT

Per JUNI 2020

Formulir RL 4 Halaman 5

Nama Rumah Sakit : RSUD Dr.M. Ashari Kab. Pemalang

B. TENAGA NON KESEHATAN MENURUT TINGKAT PENDIDIKAN

No.Kode RS :

3	3	2	7	0	1	0
---	---	---	---	---	---	---

3. SEKOLAH MENENGAH TINGKAT ATAS

NO. KODE	KUALIFIKASI PENDIDIKAN	PURNA WAKTU (FULL TIME)									PURNA WAKTU (FULL TIME)									PTT BLUD	TOTAL
		PNS DEPKES		PNS DAE RAH	PNS P&K	ABRI	PNS DEP LAIN	PTT	SWAS TA	SUB TOTAL	PNS DEPKES		PNS DAE RAH	PNS P&K	ABRI	PNS DEP LAIN	PTT	SWAS TA	SUB TOTAL		
		DPK	DPB								DPK	DPB									
1	2	3	4	5	6	7	8	9	10	11	12	13	14	15	16	17	18	19	20	21	22
12.00	SMA / SMU/MAN	-	-	75	-	-	-	-	-	75	-	-	-	-	-	-	-	-	-	94	169
12.01	SMEA	-	-	9	-	-	-	-	-	9	-	-	-	-	-	-	-	-	-	0	9
12.02	STM/SMK	-	-	16	-	-	-	-	-	16	-	-	-	-	-	-	-	-	-	72	88
12.03	SMKK	-	-	3	-	-	-	-	-	3	-	-	-	-	-	-	-	-	-	0	3
12.04	SMTA LAINNYA (SMPA/KPAA/	-	-	-	-	-	-	-	-	-	-	-	-	-	-	-	-	-	-	-	-
12.99	Total (10.00-10.88)	-	-	103	-	-	-	-	-	103	-	-	-	-	-	-	-	-	-	166	269

4. SMTP DAN SD KE BAWAH

1	2	3	4	5	6	7	8	9	10	11	12	13	14	15	16	17	18	19	20	21	22
13.00	SMTP	-	-	9	-	-	-	-	-	9	-	-	-	-	-	-	-	-	-	5	14
13.01	SD Ke bawah	-	-	8	-	-	-	-	-	8	-	-	-	-	-	-	-	-	-	-	8
13.99	Total (11.00-11.01)	-	-	17	-	-	-	-	-	17	-	-	-	-	-	-	-	-	-	5	22

Pemalang, 30 JUNI 2020
Direktur RSUD dr. M. Ashari
Kabupaten Pemalang

dr. SUNARDO BUDI SANTOSO.Sp.THT-KL.M.Kes
NIP.19720727 200312 1 005



**DAFTAR JUMLAH TENAGA
RSUD dr. M. ASHARI KABUPATEN PEMALANG
BULAN 30 JUNI 2020**

NO	TENAGA MEDIS	PNS	PTT BLUD	JUMLAH
1	Dokter Umum	8	3	11
2	Dokter TUGAS BELAJAR (PPDS)			0
3	Dokter Spesialis Bedah	3	1	4
4	Dokter Spesialis Penyakit Dalam	4		4
5	Dokter Spesialis Kes.Anak	3		3
6	Dokter Spesialis Obsgin	3	1	4
7	Dokter Spesialis Radiologi	2		2
8	Dokter Spesialis Anestesi	2	1	3
9	Dokter Spesialis Patologi Klinik	2		2
10	Dokter Spesialis Jiwa	1	1	2
11	Dokter Spesialis Mata	2		2
12	Dokter Spesialis THT -KL	2		2
13	Dokter Spesialis Kulit & Kelamin	1		1
14	Dokter Spesialis Bedah Saraf		1	1
15	Dokter Spesialis Paru	2		2
16	Dokter Spesialis Saraf	2		2
17	Dokter Spesialis Orthopedi dan Traumatologi	1		1
18	Dokter Spesialis Rehabilitasi Medik		1	1
19	Dokter Spesialis Jantung dan Pembuluh darah	1		1
20	Dokter Spesialis Mikrobiologi Klinis	1		1
21	Dokter Spesialis Patologi Anatomi		1	1
22	Dokter Gigi	2		2
23	Dokter Gigi Spesialis Bedah Mulut	1		1
	TOTAL JUMLAH TENAGA MEDIS	43	10	53
NO	TENAGA KEPERAWATAN/KEBIDANAN	PNS	PTT BLUD	JUMLAH
1	S2 Keperawatan	5		5
2	Sarjana Keperawatan	116	25	141
3	Akper/D3 Keperawatan	52	87	139
4	DIV Kebidanan+Bidan	25	77	102
5	DIII Kebidanan			0
6	Perawat Kesehatan (SPK)			0
7	Akademik Kesehatan Gigi	3	1	4
	Total	201	190	391
NO	TENAGA KEFARMASIAN	PNS	PTT BLUD	JUMLAH
1	Apoteker	4	8	12
2	Sarjana Farmasi	1		1
3	Akademi Farmasi	6	8	14
4	Asisten Apoteker / SMF, SMK FARMASI	5	3	8
	Total	16	19	35
NO	TENAGA KESEHATAN MASY	PNS	PTT BLUD	JUMLAH
1	S1 Kesehatan Masyarakat	4	10	14
2	S1.Teknik Lingkungan	2	1	3

3	D3 Sanitaria	6		6
	Total	12	11	23

NO	TENAGA GIZI	PNS	PTT BLUD	JUMLAH
1	Sarjana - Gizi Dietisen	5	1	6
2	Akademi / D3 - Gizi /Dietisien	3	1	4
	Total Gizi	8	2	10

NO	TENAGA KETERAPIAN	PNS	PTT BLUD	JUMLAH
1	DIII Fisioterapis	2	5	7
2	DIII Okupasi Terapis	1		1
3	DIII Terapi Wicara	1	1	2
	Total tenaga keterampilan fisik	4	6	10

NO	TENAGA KETEKNISIAN MEDIS	PNS	PTT BLUD	JUMLAH
1	D III Radiografer + DIV	9	4	13
2	DIV Tekni elektromedis			0
3	DIII Teknisi Elektromedis	3	2	5
4	DIII Analis Kesehatan	12	11	23
5	DIII Perekam Medis	8	3	11
6	DIII Refraksionis Opstisien		1	1
	Total Tenaga Keteknisian medis	32	21	53

1	S2Sarjana Psikologi Klinis		-	
2	S1 Sarjana Psikologi Klinis	1		1
	total	1	0	1

NO	SARJANA UMUM	PNS	PTT BLUD	JUMLAH
1	Sarjana Ekonomi / Akuntansi	14	3	17
2	Sarjana Hukum		5	5
3	Sarjana Teknik	2		2
5	Sarjana Lainnya	5	7	12
	Total Sarjana Umum	21	15	36
NO	DIII SARMUD	PNS	PTT BLUD	JUMLAH
1	D3 AKUNTANSI/EKONOMI	2	4	6
2	D3 LAIN-2	3	7	10
		5	11	16
NO	SLTA	PNS	PTT BLUD	JUMLAH
1	SMA / MAN / SMU	75	94	169
2	SMEA	9		9
3	STM/SMK	16	72	88
4	SMKK	3		3
	TOTAL	103	166	269
NO	SLTP DAN SD	PNS	PTT BLUD	JUMLAH
1	SMP / SLTP	9	5	14
2	SD	8		8
		17	5	22

**REKAP DAFTAR JUMLAH TENAGA
RSUD dr. M. ASHARI KABUPATEN PEMALANG
BULAN JUNI 2020**

NO	JENIS KETENAGAAN	PNS	PTT BLUD	TOTAL
1	TENAGA MEDIS	43	10	53
2	TENAGA KEPERAWATAN	201	190	391
3	TENAGA KEFARMASIAN	16	19	35
4	TENAGA KESEHATAN MASY / LINGKUNGAN	12	11	23
5	TENAGA GIZI	8	2	10
6	TENAGA KETERAPIAN	4	6	10
7	TENAGA KETEKNISIAN MEDIS	32	21	53
8	Psikologi Klinis	1		1
9	SARJANA UMUM	21	15	36
10	SARJANA MUDA/D3	5	11	16
11	SLTA	103	166	269
12	SLTP DAN SD	17	5	22
		463	456	919
	Jumlah Tenaga RSUD			919

Pemalang, 30 JUNI 2020
Direktur RSUD Dr. M. Ashari
Kabupaten Pemalang

SUNARDO
dr. SUNARDO BUDI SANTOSO, THT-KL,M.Kes
NIP.19720727 200312 1 005

Paraf Hierarki	Kasubag	Kabag TU
	<i>S</i>	<i>U.</i>